Kirke & Sogn

Kirkerne i 9460 Brovst

Brovst

Oxholm

Langeslund

Lerup

Ø. Svenstrup

Koldmose

Torslev

Tranum

TØRSTEN EFTER FÆLLESSKAB OG KÆRLIGHED

af Kristian Gram Schjoldager

I teksten til 2. søndag efter Hellig Tre Konger understreges det kraftigt, at kvinden ved brønden var frosset fuldstændigt uden for samfundet. Det er derfor, Jesus møder hende midt på dagen, for det er egentlig et mærkeligt tidspunkt at komme ned til brønden på. Normalt ordnede man sådan noget først eller sidst på dagen og ikke midt i den bagende ørkensol.
Men det har været bedre for hende at snige sig derud, når der ikke var andre til stede. I datidens jødiske øjne havde hun ført et udsvævende liv, havde haft fem mænd, og ham, hun levede med nu, var tilmed ikke engang hendes mand. Det gjorde det heller ikke bedre, at hun var samaritaner, - et folk, der for et jødisk synspunkt tilbad Gud forkert og på det forkerte sted. Men alle de mure af regler og fordomme, der holder kvinden udenfor, bryder Jesus ned. Jesus henvender sig også til hende, selvom ingen andre vil kendes ved hende; han ser først og fremmest mennesket før hendes sociale status.
Og det er det, som beretningen vil fortælle os: Selvom man skulle føle sig fremmed, umyndig, udstødt eller isoleret, så er det aldrig for fremmed eller ringeagtet for Gud.
Teksterne i Hellig Tre Konger-tiden fortæller os noget om, hvem Gud kom til jorden for den julenat for godt 2000 år siden. Det var ikke til en udvalgt skare, men til hele verden - både dem, der går ud til brønden med oprejst pande, men også dem, der med største forsigtighed lister sig derud, når alle andre bliver hjemme. For tørsten efter fællesskab og kærlighed - efter en mening og en sammenhæng i vores liv - har vi vel alle.

EVANGELISK ALLIANCES BEDEUGE 2026 I BROVST

Tema: Guds trofasthed

Tirsdag d. 13. januar kl. 19.00 i Fristedet.
Prædikant: Sognepræst Jesper Boel Nielsen.
Torsdag d. 15. januar kl. 14.30 i Baptistkirken.
Prædikant: Indremissionær Henrik Søgård Jørgensen, Mors.
Sang v/ Per Iversen.
Søndag d. 18. januar kl. 19.00 i Brovst Kirke (sognekirken).
Prædikant: Præst i Baptistkirken Bente Højris.
Liturg: Sognepræst Jytte Brønnum Kristensen.

BABYSALMESANG I 9460 BROVST-OMRÅDET

Opstart af nyt hold: Torsdag d. 15. januar kl. 10.00 i Langeslund Kirke - herefter hver torsdag kl. 10.00.

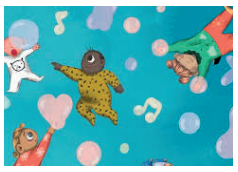

Forløbet er på ti gange, men man behøver ikke at deltage alle gange. Skulle du og dit barn være forhindret i at være med de første gange, er I også velkomne til at komme med lidt senere i forløbet.

Babysalmesang er for alle børn på ca. 3 - 10 måneder samt en ledsager. Medbring dyne/tæppe, som barnet kan ligge på.

Babysalmesang, som er gratis at deltage i, ledes af kirke- og kulturmedarbejder Per Iversen og Brovst Kirkes organist, Irina Stetsun Thomsen. **Læs mere om babysalmesang i 9460 Brovst på kirkeogsogn.dk**

Tilmelding til Per Iversen på kirkeogsogn@gmail.com eller tlf. 24255122.

LITTERATURKREDS I BROVST SOGNEGÅRD

Torsdag d. 22. januar kl. 19.30.
Til denne gang læses romanen "I HVERT ØJEBLIK ER VI STADIG I LIVE" af Tom Malmquist.

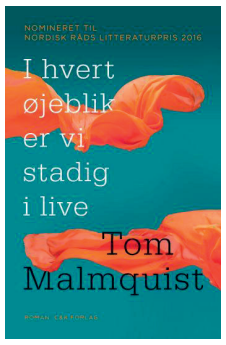

Til hvert møde i læsekredsen læses der forud et lille, litterært værk. Det læste danner udgangspunkt for en samtale. Litteraturkredsen ledes af Anders Øhlers og Per Iversen.
Alle er hjerteligt velkomne.
Til næste gang – torsdag d. 26. februar - læses "Fiskerne" af Hans Kirk.

OPHØR AF RADIOTRANSMISSIONER AF GUDSTJENESTER

Midtfjord Radio i Løgstør har igennem mange år bragt transmissioner af gudstjenester, der er optaget i sendeområdets kirker- Her har Midt-Hanherreds kirker været iblandt.
Radioen er pr. 1. januar ophørt med transmissionerne, da kræfterne bag optagelserne efter rigtigt mange års trofast og ihærdig tjeneste har valgt at stoppe. – Og ingen står klar til at overtage arbejdet.

JANUAR MÅNEDS SALME I MIDT-HANHERRED PASTORAT

Januar har i allerhøjeste grad lagt ud med sne i store mængder, i hvert fald på vores egn. Derfor er januar måneds salme i Midt-Hanherred Pastorat – den salme, der synges ved alle gudstjenester i måneden – også ganske passende en rigtig vintersalme med sne som motiv. "Himlens hvide stilhed", der har nr. 901 i salmebogstillægget "Kirkesangbogen", er skrevet af Lars Busk Sørensen i 1996, mens dens melodi blev komponeret af Klaus Brinch i 1989. Den stille faldende sne bliver i salmen et billede på Guds nåde, der daler ned til os og gør sort til hvidt. Sidste vers lyder:

Alting urørt,
jorden lyser
af sin Skabers Ånd.
Himlens hvide
nåde falder
i min åbne hånd.

Gudstjenester

Søndag d. 18. januar (2. søndag efter Hellig Tre Konger)
Johs. 4,5-26: *"Det vand, jeg vil give ham, skal i ham blive en kilde, som vælder med vand til evigt liv."*

Brovst Kirke kl. 19.00 v/ Jytte Brønnum Kristensen (liturg) og Bente Højris (prædikant) - Evangelisk Alliance

Oxholm Kirke kl. 10.30 v/ Jytte Brønnum Kristensen

Koldmose Kirke kl. 10.30 v/ Kristian Gram Schjoldager

Orientering om gudstjenester længere frem i tiden:
Se hjemmesiden www.kirkeogsogn.dk

Kirkebil:

I Brovst Sogn sørger en gruppe af frivillige for kørsel til ordinære gudstjenester i Brovst Kirke kl. 10.30
- bestilling hos Brovst Kirkekontor, tlf. 98231071.

Det sker i den kommende tid

Torsdag d. 22. jan. kl. 10.00: Babysalmesang i Langeslund Kirke
Tirsdag d. 27. jan. kl. 19.00: Menighedsrådsmøde i Brovst Sogn
Søndag d. 1. feb. kl. 19.00: Kyndelmisse-gudstjeneste i Oxholm Kirke
Tirsdag d. 3. feb. kl. 19.30: Kyndelmisse-musikgudstjeneste i Ø. Svenstrup Kirke
Onsdag d. 4. feb. kl. 10.00: Højskoleformiddag i Brovst Sognegård
Onsdag d. 4. feb. kl. 14.30: Gudstjeneste på Brovst Friplejehjem v/ Jesper Boel Nielsen
Torsdag d. 5. feb. kl. 19.00: Kyndelmisse-arrangement i Brovst Sognegård
Fredag d. 6. feb. kl. 19.30: KFUM & KFUK Senior i Bjælkebo, Skovsgård

Kontakt til sognene

Hjemmeside for kirkerne i 9460 Brovst: www.kirkeogsogn.dk – her kan findes kontaktoplysninger på samtlige medarbejdere og menighedsrådsmedlemmer.

• Brovst:
- Sognepræst Jesper Boel Nielsen, tlf. 2257 9699, email: jbni@km.dk
- Brovst Kirkekontor, Kirkegade 75B, tlf. 98231071, email: jkrt@km.dk kordegn Jytte K. Thomsen træffes bedst mandag-fredag kl. 10-12.
- Graver: Asgeir Asgeirson, tlf. 24899699, mail: graverbrovst@gmail.com

• Øland-Langeslund:
- Konst. sognepræst Jytte Brønnum Kristensen, tlf. 2489 0397, email: jbkr@km.dk
- Graver Øland-Langeslund Kirker: Randi Nyberg, tlf. 2311 7590, email: langeslund@mail.dk

• Midt-Hanherred
(Lerup, Tranum, Koldmose, Torslev og Ø. Svenstrup):
- Sognepræst (kirkebogsførende) Kristian Gram Schjoldager, Østbakken 4, Tranum, 9460 Brovst. Tlf. 6113 4037 - email: kgsc@km.dk
- Sognepræst Folmer Toftdahl-Olesen, tlf. 2334 4222, email: fto@km.dk
- Graver ved alle fem kirker: Lone Brogård Hansen, tlf. 2224 0055, email: 8395loh@km.dk

Stof til kirkesiden kan indsendes til kirke- og kulturmedarbejder Per Iversen på kirkeogsogn@gmail.com

Se mere info på:
www.kirkeogsogn.dk